

SESAP EM AÇÃO





SESAP/SAPS

CARACTERIZAÇÃO DA ATENÇÃO PRIMÁRIA

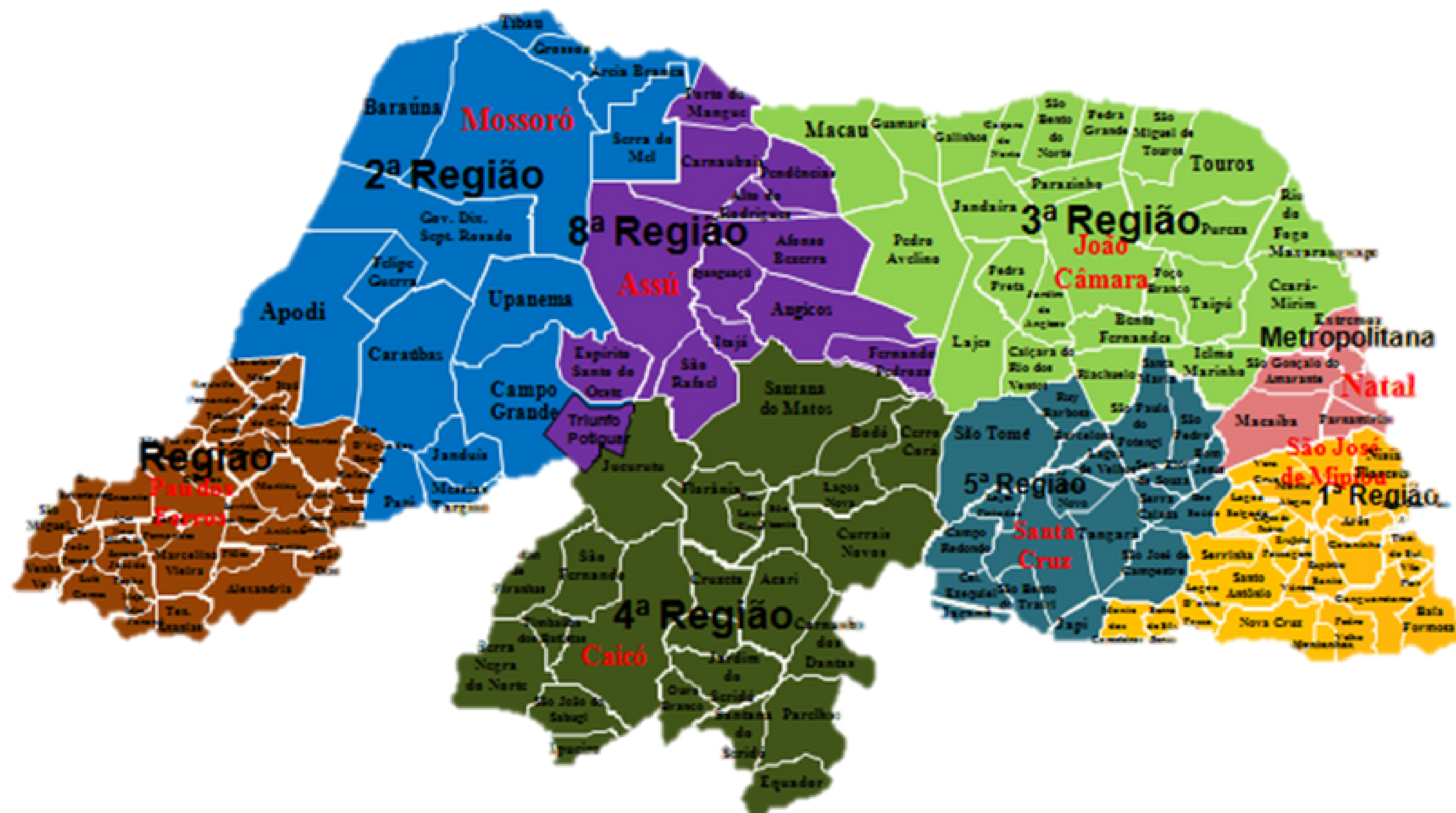

Cobertura da APS no RN 79,64%

- COBERTURA DA APS NO RN.

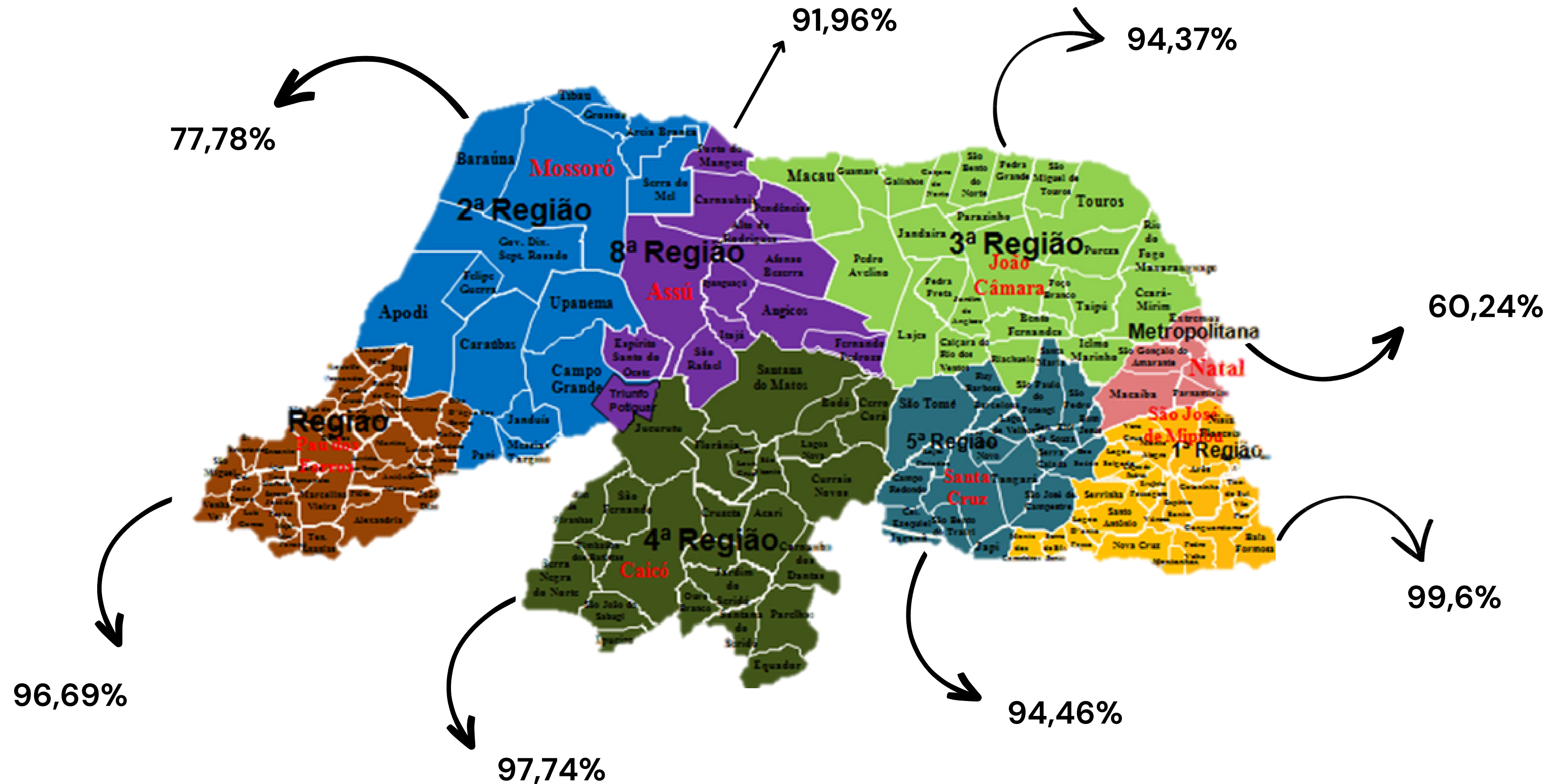

Fonte: e-Gestor comp. Mar/2023.

Projeto de expansão

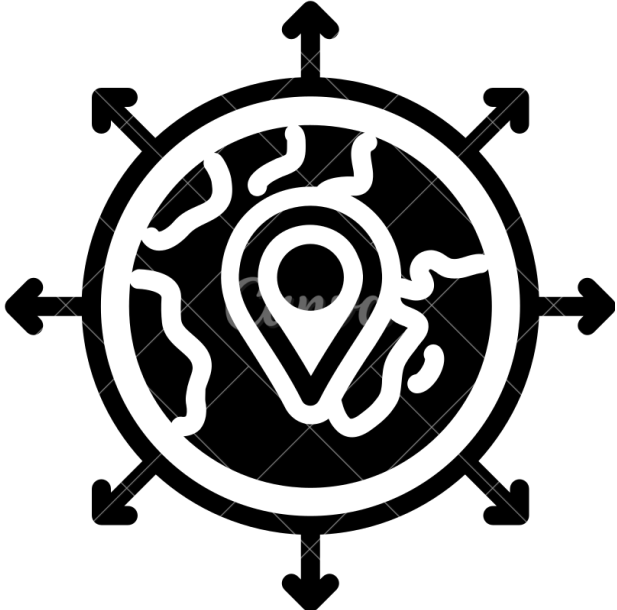
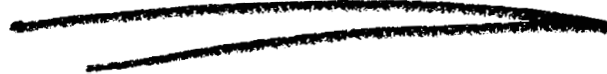

Objetivo: + Expansão e + Acesso.

E o que muda?



Acesso

- Em primeiro lugar o projeto visa qualificação do acesso à saúde da população.

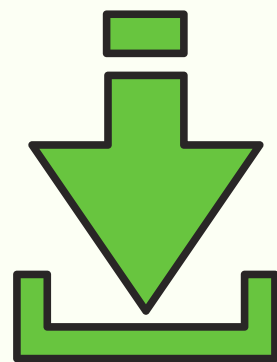

Novo Parâmetro por Equipe

- Parâmetro populacional passando para 2.800 pessoas por equipe.

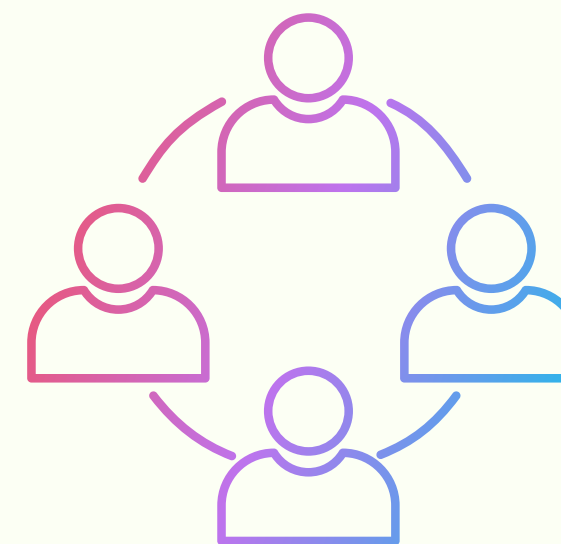



**Você conhece a sua
população?**

**O que representa uma equipe
possuir 6 mil pessoas
cadastradas?**

Você conhece a sua população?

- Temos negros, população indígenas, quilombola, Cigana, Pesqueira, LGBTQIA+, População de rua etc...



O que representa uma equipe possuir 6 mil pessoas cadastradas?

- É somente financiamento?
- Capitação ponderada?
- O público em foco é somente aquelas apontadas pelo PREVINE ?

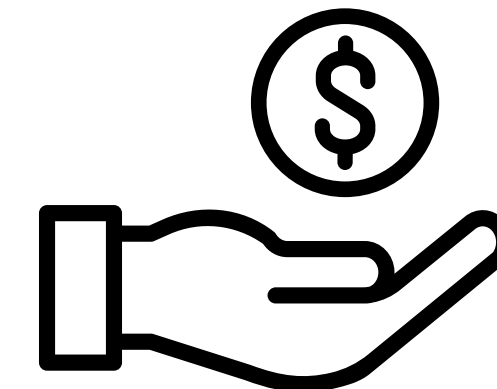

- Por trás dessa população cadastrada existe pessoas sem acesso de fato à saúde.



E o que muda?

Oferta de serviço



- A possibilidade de um horário ampliado de funcionamento por unidade de saúde.
- Horário de 7h às 19h.

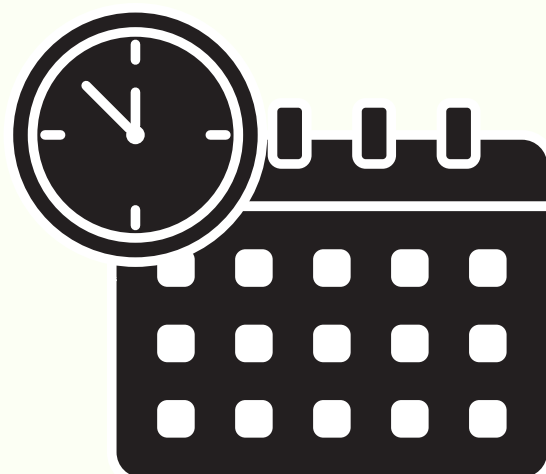

Aproveitamento de estrutura física



- As equipes podem dividir a mesma estrutura





E o que isso impacta?

- População  com mais possibilidade de acesso a um serviço primário e mais qualificado.

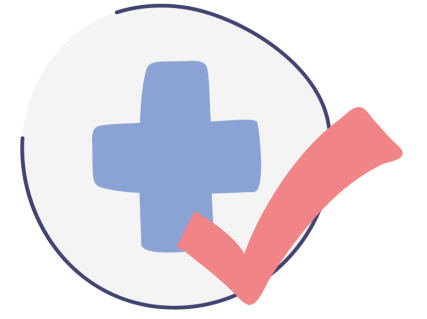

- Evitando um direcionamento de demanda para um serviço de pronto atendimento.

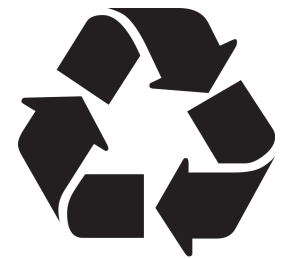

+APS POTIGUAR



Como se dará a operacionalização do projeto.

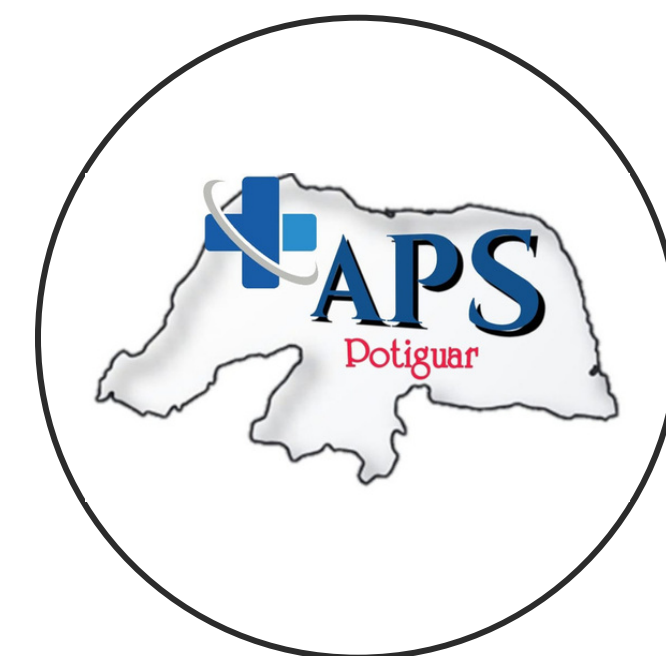



+APS POTIGUAR

Passo 1

- Apresentação no COSEMS da proposta de expansão.
- Sinalização de intenção de adesão por município.

Passo 2

- Realização do Plano de Expansão de Equipes de APS Municipal.

I. Será realizado junto as regionais e municípios o redesenho dos territórios identificando as oportunidades de ampliação das equipes.

II. Visitar municípios e realizar desenho com aprofundamento das especificidades territorial.



Passo 3

- Habilitação das equipes aptas ao novo modelo.

Passo 4

- Processo formativo das equipes.

PANORAMA DO MUNICÍPIO

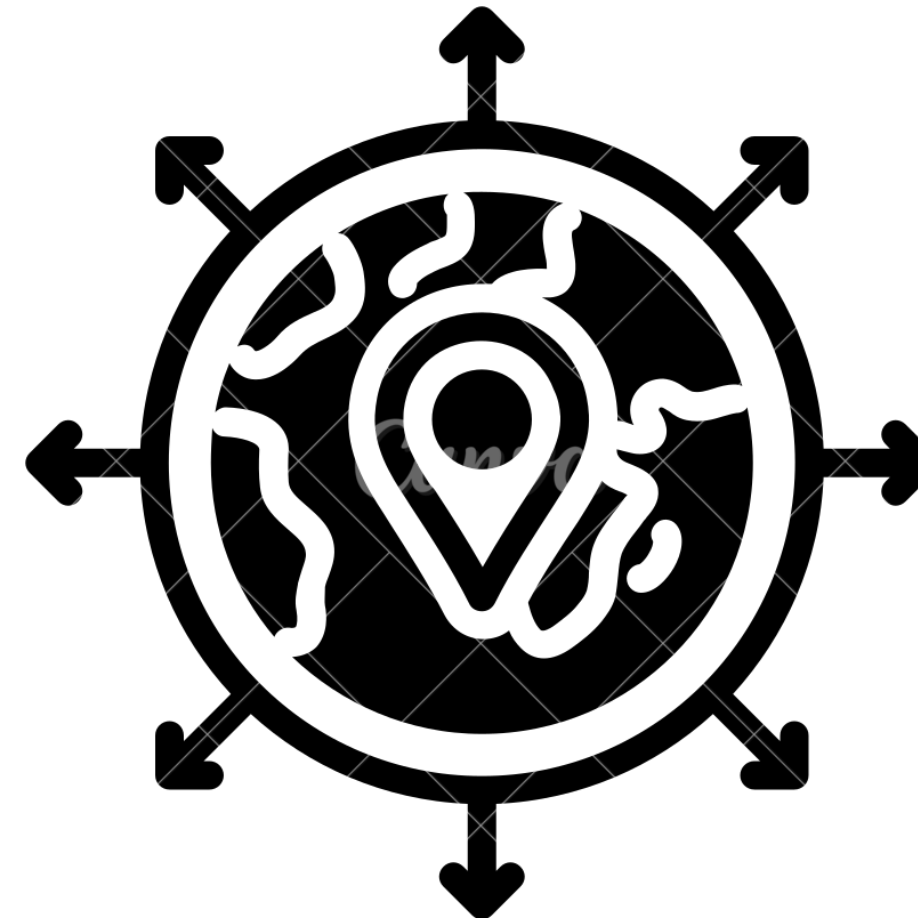

Panorama Antes

Município Fictício:

28 Unidades de Saúde

33 ESF

33 ESB

População do IBGE: 104.919

População do SISAB: **101.495**

Tipologia do município: Urbano

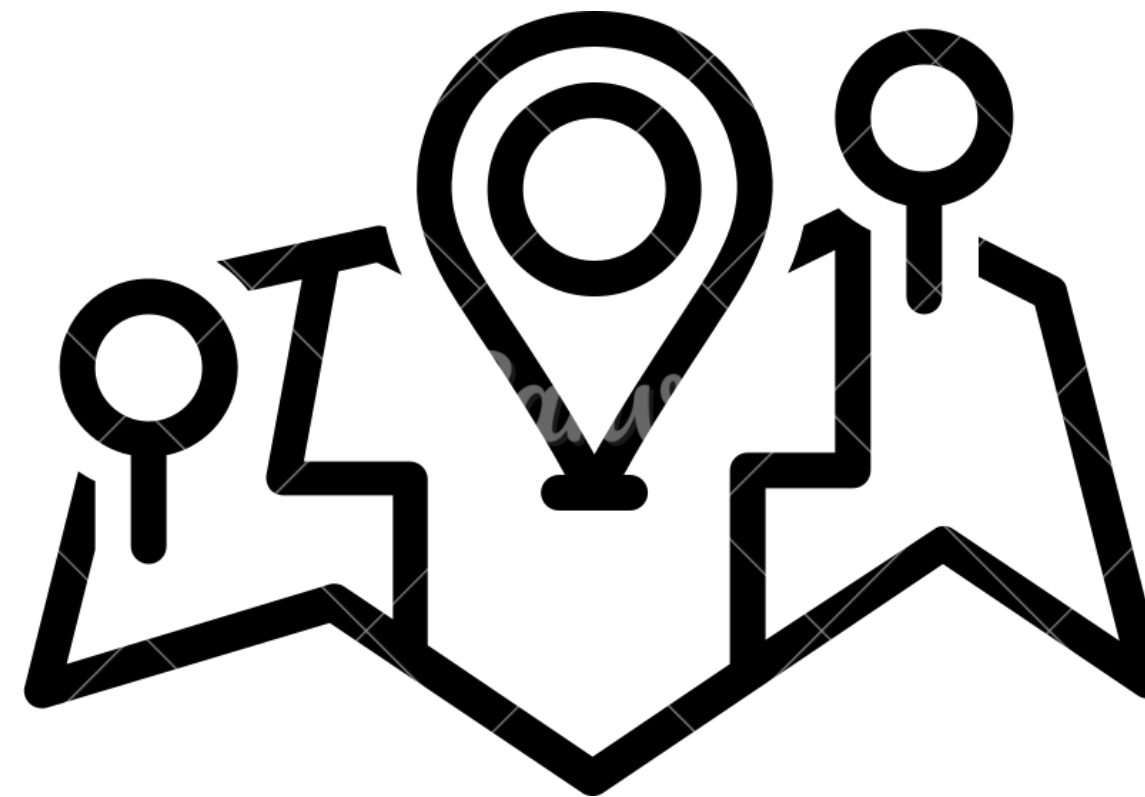

Razão de usuários por equipe: 3.075

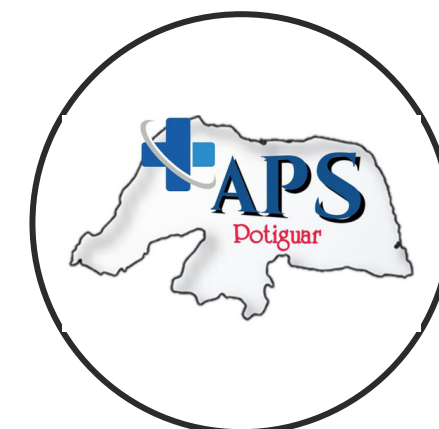

Panorama Depois

Município Fictício:

28 Unidades de Saúde

33 ESF **(40 Equipes)**

33 ESB **(40 Equipes)**

População do IBGE: 104.919

População do SISAB: **101.495**

Tipologia do município: Urbano



Razão de usuários por equipe: 2.537

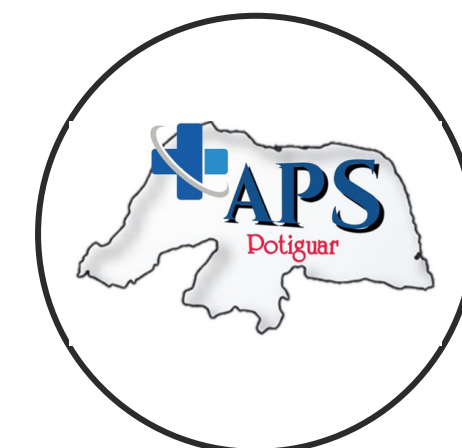

**PORTARIA 635/2023
EMULTI**

MODALIDADE DE EQUIPE	CUSTEIO FIXO MENSAL DA EQUIPE	CUSTEIO VARIÁVEL MENSAL DO DESEMPENHO NO ALCANCE DO CONJUNTO DE INDICADORES	ALCANCE MÁXIMO DE CUSTEIO MENSAL POR EQUIPE	CUSTEIO DA OFERTA DE ATENDIMENTO REMOTO MEDIADO POR TIC	VALOR MENSAL MÁXIMO POR EQUIPE	VALOR DO INCENTIVO ADICIONAL ANUAL DE DESEMPENHO POR EQUIPE
		Alcance de 100%	Se alcance de 100%	Parcela única de R\$ 15.000,00 na homologação	Se alcance de 100% no desempenho e oferta de atendimento remoto por TIC	Se 100% na média de alcance dos quadrimestres
eMulti Ampliada	R\$ 36.000,00	R\$ 9.000,00	R\$ 45.000,00	R\$ 2.500,00	R\$ 47.500,00	R\$ 9.000,00
eMulti Complementar	R\$ 24.000,00	R\$ 6.000,00	R\$ 30.000,00		R\$ 32.500,00	R\$ 6.000,00
eMulti Estratégica	R\$ 12.000,00	R\$ 3.000,00	R\$ 15.000,00		R\$ 17.500,00	R\$ 3.000,00

ORGANOGRAMA SAPS

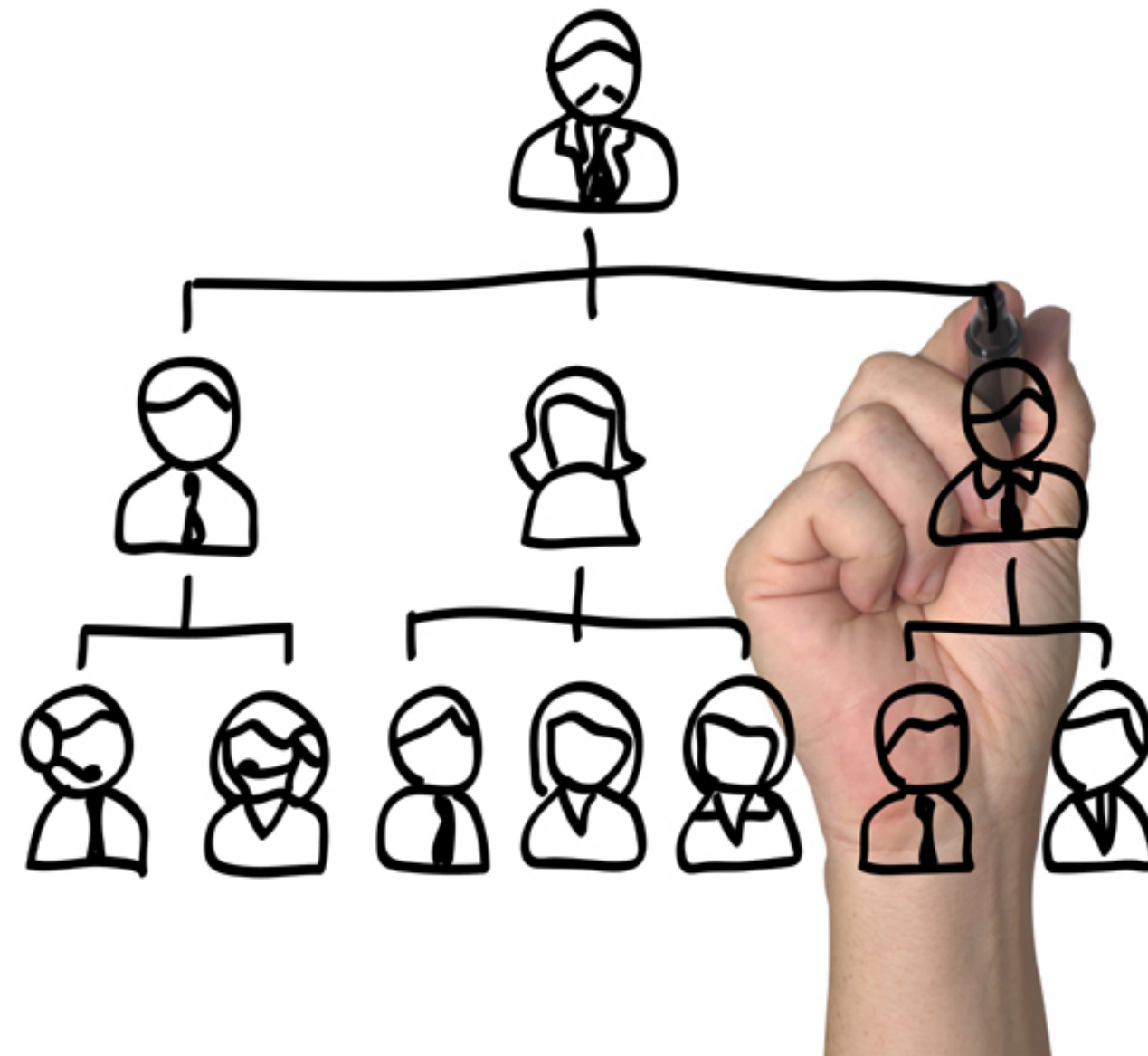

Como esta organizado o
setor?

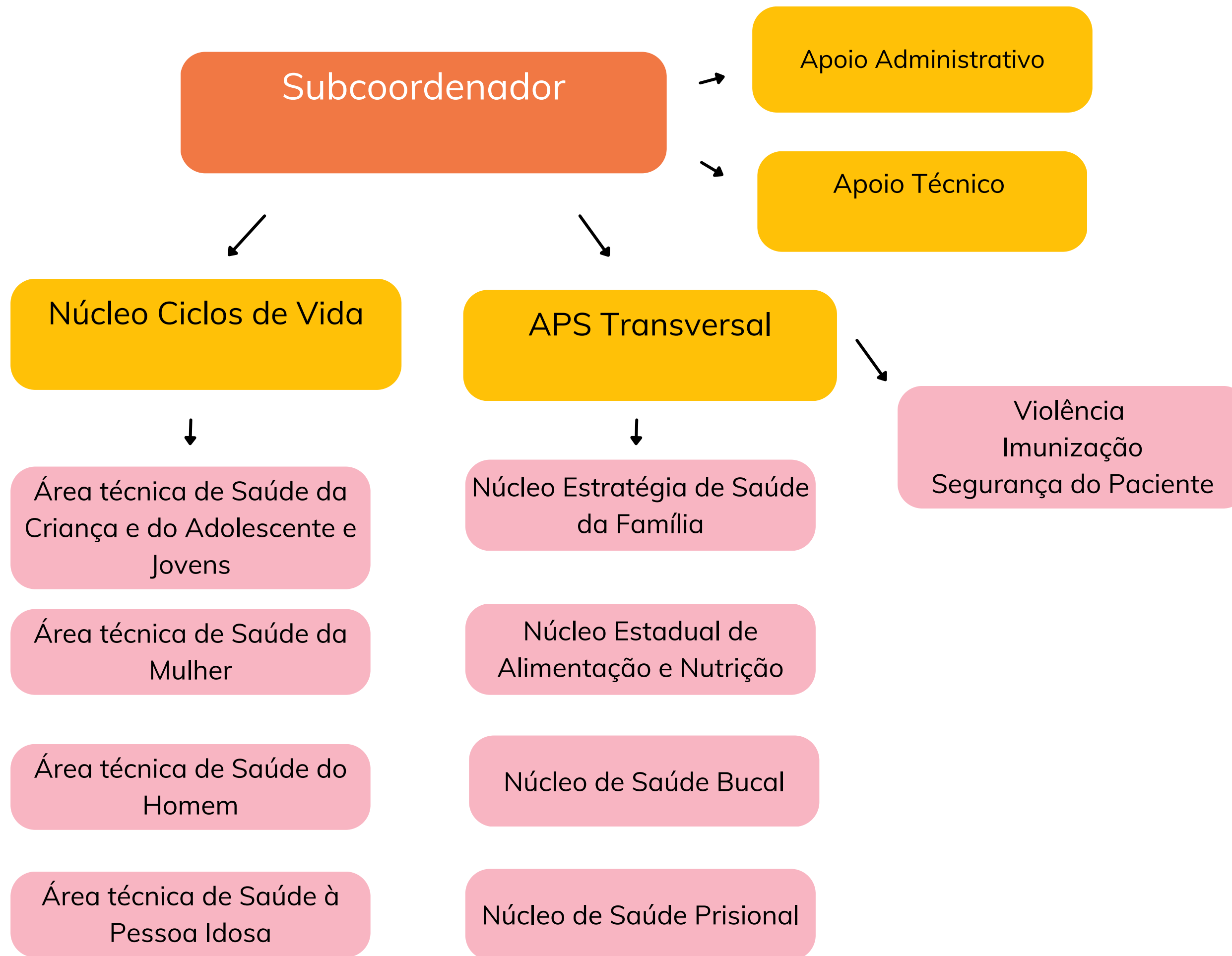

SAPS EM AÇÃO

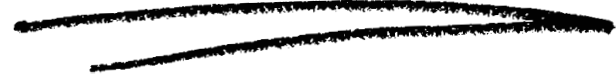

Vamos conhecer algumas ações importantes em andamento na SAPS?

SAPS EM AÇÃO



- Acompanhamento e apoio as habilitações das portarias ministeriais;



- Qualificação da APS + Qualifica Pré Natal;
- Objetivo: Qualificar os profissionais que trabalham na APS Parceiros: ESPRN + IES.

Saúde do Adolescente - Programa Saúde na Escola

- Encontros do PSE com o objetivo de qualificar a implementação das ações do PSE Ciclo 2023/2024 na perspectiva de uma atenção integral à saúde da comunidade escolar e a melhoria dos indicadores de saúde.
- Oficinas para o monitoramento da implementação das Salas de Situação dos indicadores de direitos sexuais e reprodutivos de adolescentes, bem como das estratégias adotadas pelos municípios dentro da perspectiva de Prevenção da gravidez não intencional na adolescência.

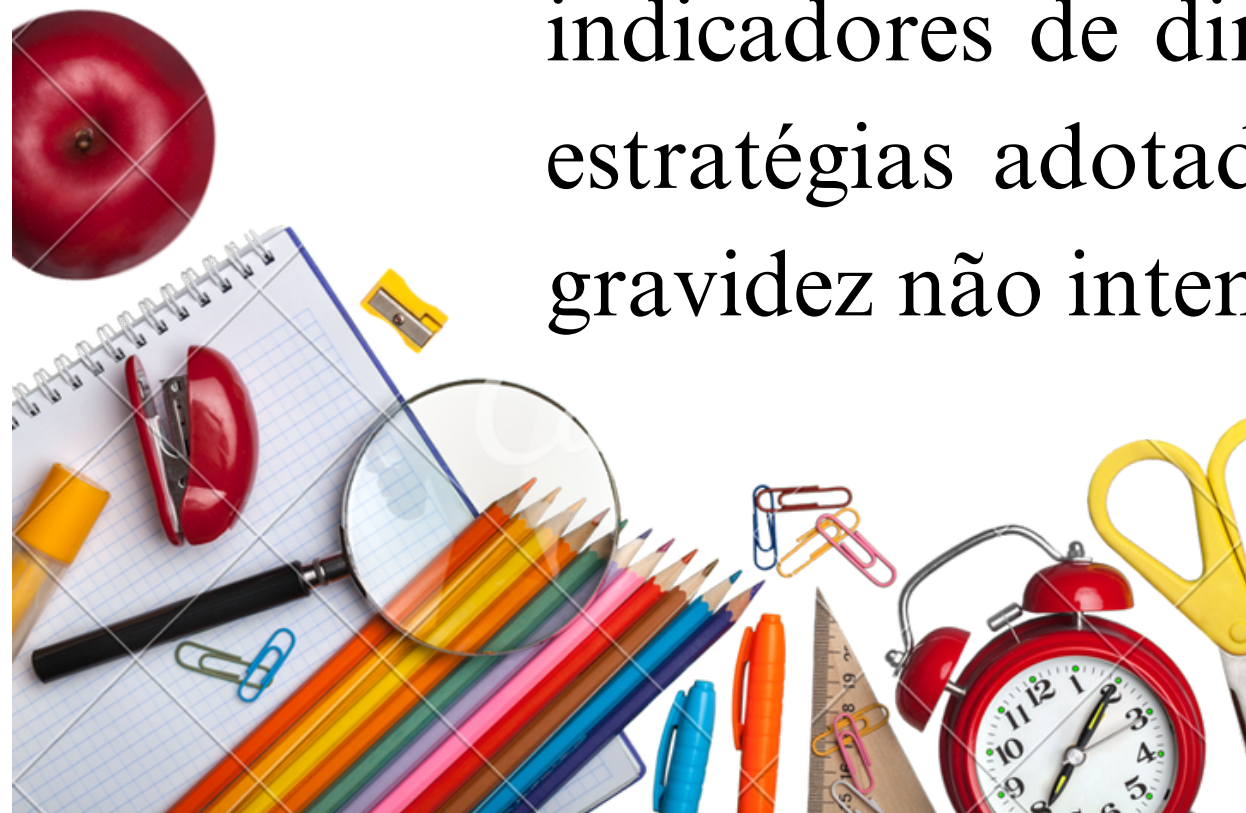

Saúde da Criança



- Treinamento da Triagem Biológica Neonatal para Enfermeiros e técnicos dos Municípios;
- Qualificação da APS para o atendimento às pessoas em situação de violência.
- Monitoramento da Cobertura Vacinal.

SAPS EM AÇÃO

EAAB



- A "Estratégia Nacional para Promoção do Aleitamento Materno e Alimentação Complementar Saudável no SUS - Estratégia Amamenta e Alimenta Brasil (EAAB)", lançada em 2012, tem objetivo de qualificar o processo de trabalho dos profissionais da atenção primária.
- Com a iniciativa, o Ministério da Saúde pretende estimular a promoção do aleitamento materno e da alimentação saudável para crianças menores de dois anos no âmbito do Sistema Único de Saúde (SUS).
- **Como funciona a formação? Formação de novos tutores para atuar (EAAB).** Qualquer município que tiver interesse poderá indicar profissionais até 30/08/2023.

Saúde da Mulher

Ações em andamento:

1. Oficinas para o fortalecimento do planejamento reprodutivo e ampliação da inserção de DIU na APS (realizada na 3ª e 5ª regiões; previsão de continuidade com a 4ª região no mês de agosto e mais duas regiões até dezembro de 2023).

Ações previstas para 2023:

1. Curso de qualificação da assistência ao Pré-natal;
2. Curso para formação de enfermeiros multiplicadores para e inserção do DIU na APS;
3. Qualificação da APS para o atendimento às pessoas em situação de violência.



Saúde da Família

Ações em andamento:

- Curso de qualificação para profissionais da APS em parceria com a Escola de Saúde;
- Sensibilização dos municípios da 4ª Região de Saúde, na qual ocorre o Planifica-SUS na implantação da Segurança do Paciente no âmbito da Atenção Primária à Saúde - APS e dos núcleos de Segurança do Paciente.

Ações previstas:

- Qualificação sobre sistemas de informação da APS com as regionais de saúde.



Projeto Planifica

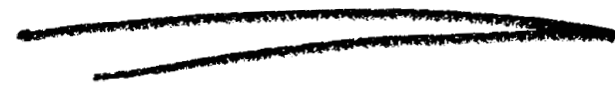

A CONSTRUÇÃO SOCIAL DA ATENÇÃO PRIMÁRIA À SAÚDE

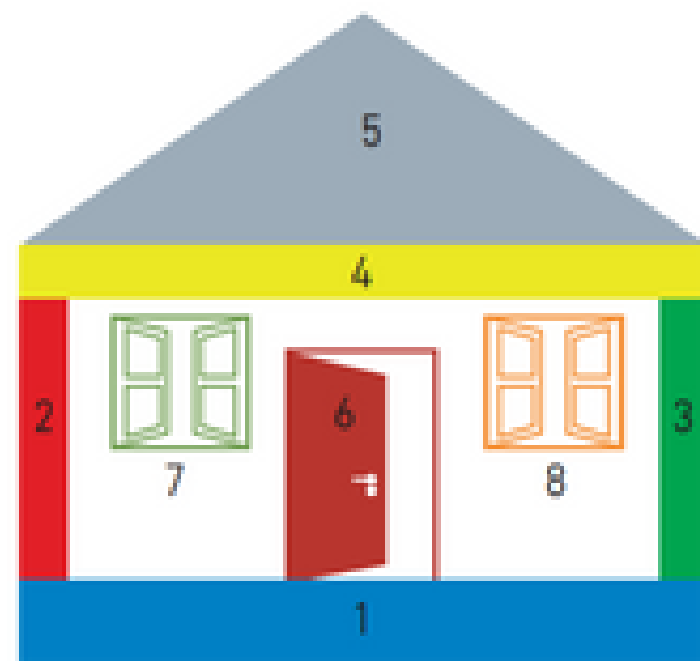

1	Macroprocessos e Microprocessos Básicos da Atenção Primária à Saúde
2	Macroprocessos de Atenção aos Eventos Agudos
3	Macroprocessos de Atenção às Condições Crônicas não agudizadas, Enfermidades e Pessoas hiperutilizadoras
4	Macroprocessos de Atenção Preventiva
5	Macroprocessos de Demandas Administrativas
6	Macroprocessos de Atenção Domiciliar
7	Macroprocessos de Autocuidado Apoiado
8	Macroprocessos de Cuidados Paliativos

*Equipe
SAPS
SESAP*

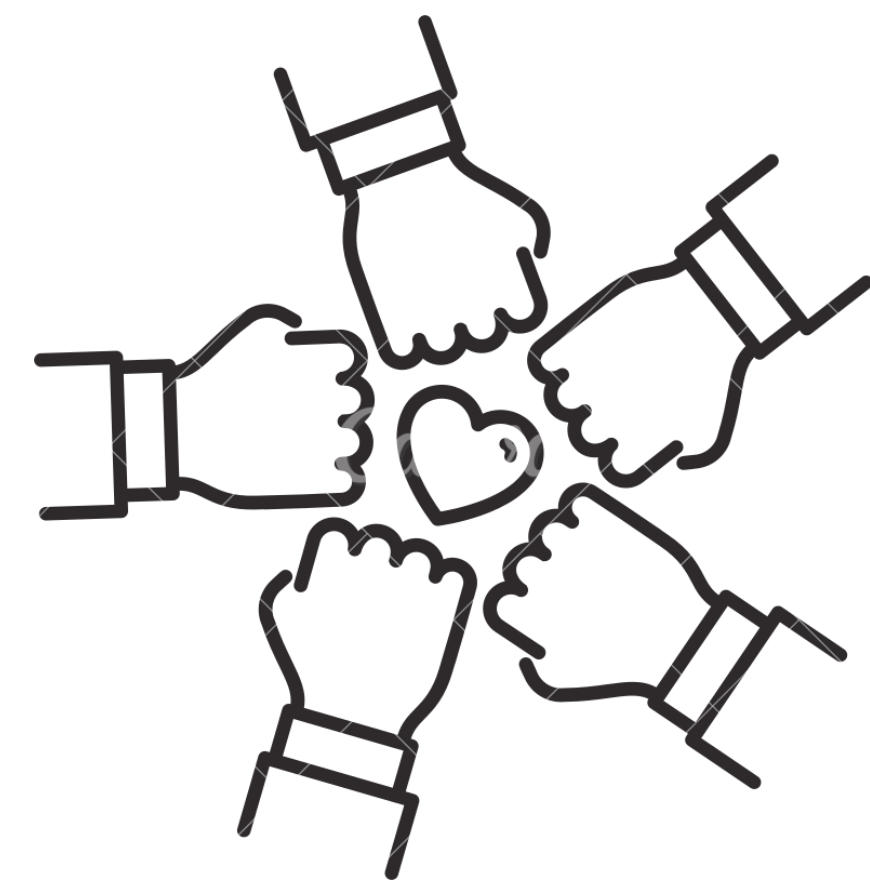

*"Tudo o que vale a pena
leva tempo."*

